

Laseraufmaß mit Theodoliten/Tachymeter

VisKon-Zusatzmodul



Digitales Aufmaß - Ihr perfektes Werkzeug auf der Baustelle & im Büro

Modernste Aufmaßtechnologie in Kombination mit der 3D CAD/CAM Software VisKon

Profitieren Sie von enormer **Zeit- und Kostenersparnis**, indem Sie Ihre Messpunkte sofort und direkt von der Baustelle auf den PC laden. Durch die Verbindung zur 3D CAD/CAM Software VisKon verringern Sie so das Fehlerpotenzial, das durch händische Aufmaßmethoden entstehen kann und sorgen für mehr Planungssicherheit.

Import Leica Builder Modelle

- Gemessene Punkte werden direkt in den Importdialog von VisKon eingelesen und Sie sehen, wie sich Ihr aufgemessenes Objekt Stück für Stück aufbaut
- Durch den direkten Import besitzen Sie die Möglichkeit, Ihr Aufmaß auf Vollständigkeit zu kontrollieren
- Durch die unterschiedlichen Möglichkeiten, die aufgemessenen Punkte als Fläche, Linie oder Punkte an den PC zu übergeben, wird ein nahtloses Weiterarbeiten in VisKon ermöglicht
- Diverse Bearbeitungsmöglichkeiten im Importdialog bieten dem Anwender ein leistungsstarkes und praxisnahes Modul

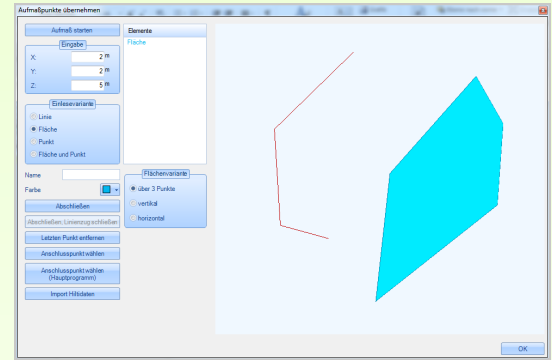

Import POS 15 und POS 18 Tachymeter von Hilti

- Datenimport der aufgemessenen Punkte direkt aus der produkteigenen Hilti-Software
- Nachträgliches Editieren der eingelesenen Punkte oder Linien (z.B. Wandlung in Flächen)
- Bearbeitung der Farben und Namen der jeweiligen Linienzüge für einen besseren Überblick in der Konstruktionssoftware
- Mit Hilfe von Hilti PROFIS Connect können nun auch die Punkte direkt importiert werden und der Aufbau des Aufmaßes kann visuell verfolgt werden

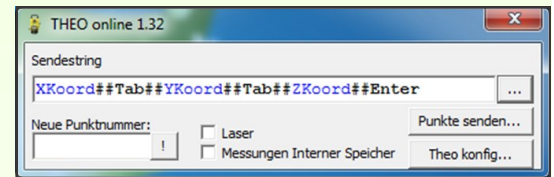

Import von GeoMax

- Datenimport der aufgemessenen Punkte direkt aus der produkteigenen GeoMax-Software
- Nachträgliches Editieren der eingelesenen Punkte oder Linien (z.B. Wandlung in Flächen)
- Bearbeitung der Farben und Namen der jeweiligen Linienzüge für einen besseren Überblick in der Konstruktionssoftware

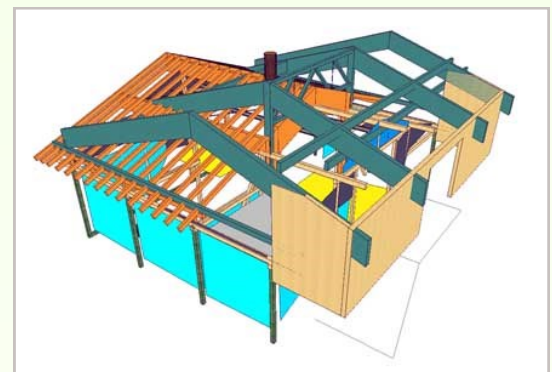

Kundenprojekt von Planungsbüro Heiss Andreas www.holz-heiss.at

Bestellung Tachymeterschnittstelle per Fax +49 (0) 8504 9229-19 oder per Mail an info@weto.de

Firma: _____ Telefon: _____
 Name: _____ Fax: _____
 Straße: _____ E-Mail: _____
 PLZ/Ort: _____

WETO AG
 Muth 2
 94104 Tittling
 Tel: +49 (0) 8504 9229-0
www.weto.de

WETO Nord GmbH & Co. KG
 Hefehof 8
 D-31785 Hameln
 Tel.: +49 (0) 5151 58520-00
www.weto-nord.de

Wichtige Informationen:

Preise zzgl. MwSt. Preisänderungen, Irrtümer und Druckfehler vorbehalten.
 *Jahresmieten können jährlich verlängert oder gekündigt werden. Bei Nichtkündigung verlängert sich der Vertrag automatisch um ein weiteres Vertragsjahr.

Der Unterzeichner akzeptiert ausdrücklich die allgemeinen Geschäftsbedingungen der WETO AG bzw. der WETO Nord GmbH & Co. KG; diese finden Sie im Internet unter <http://weto.de/pdf/agb.pdf>. Die Daten des Kunden unterliegen im Rahmen der Abwicklung der Geschäftsbeziehung der elektronischen Datenverarbeitung. WETO wird bei der Speicherung, Verarbeitung und der Nutzung der personenbezogenen Daten die datenschutzrechtlichen Bestimmungen beachten.

Hiermit bestelle ich verbindlich		Listenpreis je Erstlizenz
<input type="checkbox"/>	Tachymeterschnittstelle zum Kauf	500,00 €
<input type="checkbox"/>	Tachymeterschnittstelle zur Jahresmiete*	100,00 €



Datum und Unterschrift des Auftraggebers _____